ぎゅーとら　ふれあいたいせつに

12月7日(木)▶10日(日)限り

サンヨー サッポロ一番 (みそラーメン・塩らーめん・塩とんこつラーメン・しょうゆ味) 5食入各1袋 本体 298円 (税込322円)

味の素 クノール カップスープ (コーン・ポタージュ・つぶコーンクリーム) 8袋入各1箱 本体 258円 (税込279円)

伊藤ハム グランド アルトバイエルン 2袋・1束 本体 348円 (税込376円)

伊藤ハム ロースハム ハーフベーコン 3連 各1束 本体 198円 (税込214円)

伊藤ハム ラ・ピッツァ グランドアルトバイエルン 1パック 本体 268円 (税込290円)

マスヤ おにぎりせんべい 1袋 本体 100円 (税込108円)

伊藤ハム 焼豚ブロック 1個 本体 358円 (税込387円)

日本ハム 中華名菜 (酢豚・八宝菜 他) 各1パック 本体 288円 (税込312円)

よりどり2パック 本体 560円 (税込605円)

ダイショー キムチ鍋用スープ (中辛) ちゃんこ鍋用スープ (醤油味・味噌味) 各1パック 本体 278円 (税込301円)

森永 小枝 ミルク 1箱 本体 100円 (税込108円)

シスコ チョコフレーク プチパック 1袋 本体 198円 (税込214円)

シスコ ココナッツサブレ ミニ 1袋 本体 198円 (税込214円)

ネスレ ゴールドブレンド スティックコーヒー (レギュラー・ソリュブル・コーヒー(深め)各28本入 濃厚カプチーノ・濃厚ミルクラテ各28本入) 各1箱 本体 348円 (税込376円)

コカ・コーラ 爽健美茶600ml 綾鷹525ml ファンタグレープ500ml カナダドライジンジャーエール500ml コカ・コーラ500ml Qooみかん470ml 各1本 本体 78円 (税込85円)

スドー 100%フルーツジャム (ストロベリー・ブルーベリー・マーマレード) 430g各1個 本体 458円 (税込495円)

日本食研 すき焼きのたれ 1本 本体 368円 (税込398円)

精肉コーナー

ロールキャベツ (解凍) 8個入・1パック 本体 298円 (税込322円)

鶏だんご (解凍) (プレーン・8種の野菜入) 各1パック 本体 278円 (税込301円)

横山食品 伊勢あげ もっちり絹厚揚げ 各1袋 本体 98円 (税込106円)

水谷食品 生芋三角こんにゃく 180g・1袋 本体 98円 (税込106円)

水谷食品 田楽味噌 1個 本体 298円 (税込322円)

水谷食品 純生芋こんにゃく 300g・1袋 本体 95円 (税込103円)

大川 ごま豆腐 110g・1個 本体 95円 (税込103円)

CGC とろけるスライス スライスチーズ 各1袋 本体 168円 (税込182円)

旨味ミニ3 3個入・1パック 本体 88円 (税込96円)

美山 イチオシカクテキ イチオシキムチ 各1パック 本体 178円 (税込193円)

森永 ピクニック (各種) 200ml・1本 本体 44円 (税込48円)

お酒コーナー

キリンビール のどごし<生> 350ml×6・1パック 本体 648円 (税込700円)

アサヒビール クリアアサヒ クリアアサヒプライムリッチ 350ml×6缶1パック 本体 648円 (税込700円)

サントリー 酸化防止剤無添加のおいしいワイン 1.8L 各1パック 本体 798円 (税込862円)

宝酒造 缶チューハイ レモン 350ml・1缶 本体 168円 (税込182円)

宝酒造 上撰 松竹梅 2000ml・1パック 本体 1,098円 (税込1,186円)

月桂冠 月 2000ml・1パック 本体 898円 (税込970円)

雑貨コーナー

チラシ価格での取り扱い店舗は、鈴鹿エース店・平田店・持川店・津新町店・一志店・下村店・ハイジー店・二俣店・鳥羽西店・鳥羽東店・鵜方店・波切店・志摩店のみとなります。

花王 アタックバイオEX 詰替 900g・1袋 本体 258円 (税込279円)

花王 アタックバイオEX 1kg・1箱 本体 278円 (税込301円)

花王 アタックNEO抗菌EXWパワー 400g・1本 本体 258円 (税込279円)

お1人様2点限り　藤枝製紙 フェミニテ ピンクトイレットペーパー 18ロール ダブル12.5m 本体 298円 (税込322円)

12月9日(土)・10日(日)限り

※写真はすべてイメージです。

[三重県産] 伊勢ぶり(わらさ)切身 (加熱用・養殖) 100g当り 本体 268円 (税込290円)

[鳥羽浦村産] 浦村若い衆 生かき (加熱用) 250g入・1パック 本体 980円 (税込1,059円)

鳥羽答志島加工 ちりめん【化粧箱】(各種) 1箱 本体 498円 (税込538円)

紀文 おでん袋 18個入・1袋 本体 258円 (税込279円)

紀文 シャキッと玉ねぎ天 野菜てんぷら 4枚入各1パック 本体 178円 (税込193円)

マルちゃん 鍋用ギョーザ 12個入・1袋 本体 188円 (税込204円)

マルちゃん 鍋用ラーメン 2個入・1袋 本体 168円 (税込182円)

さとの雪 鍋八 350g 1パック 本体 108円 (税込117円)

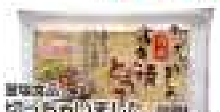

智福食品 切っちゃいました すき焼とうふ 300g・1パック 本体 88円 (税込96円)

紀文 鍋だね (各種) 8個入・1パック 本体 198円 (税込214円)

北海道十勝純乳脂45 200ml・1個 本体 328円 (税込355円)

森永 焼プリン 140g・1個 本体 88円 (税込96円)

12月8日(金)限り

お1人様各2本限り　リケン リケンのノンオイル (青じそ・和風) 190ml 各1本 本体 98円 (税込106円)

お1人様各12個限り　エースコック スーパーカップ (博多風水炊き風塩ラーメン・札幌風かに鍋風味噌ラーメン) 各1個 本体 98円 (税込106円)

お1人様各2個限り　★イチビキ だし入り味噌 (赤だし・あわせ) 750g各1個 本体 198円 (税込214円)

お1人様3袋限り　リケン ふえるわかめちゃん三陸 16g・1袋 本体 248円 (税込268円)

お1人様2袋限り　マルコメ 料亭の味 たっぷりお徳24食 1袋 本体 258円 (税込279円)

お1人様各5袋限り　おやつカンパニー ベビースター (ラーメンおつまみ・鶏の唐揚げミックス) 各1袋 本体 148円 (税込160円)

お1人様各5袋限り　不二家 アーモンドチョコレート ピーナッツチョコレート 各1袋 本体 198円 (税込214円)

お1人様各5袋限り　三立 源氏パイ 源氏パイチョコ 各1袋 本体 168円 (税込182円)

マルシン ハンバーグ ハンバーグブラックペッパー 各1袋 本体 78円 (税込85円)

ぎゅーとら ちくわ 5本入・1袋 本体 75円 (税込81円)

名城 焼そば 3人前・1袋 本体 158円 (税込171円)

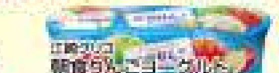

江崎グリコ 朝食りんごヨーグルト 70g×3 1パック 本体 148円 (税込160円)

※写真はすべてイメージです。

[新潟県産] ホクトぶなしめじ(大) 1パック 本体 98円 (税込106円)

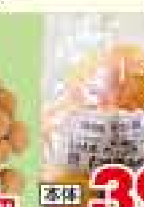

[和歌山県産] お日様みかん 1袋 本体 398円 (税込430円)

サーモン祭り

※写真はすべてイメージです。

[チリ産] お刺身用トラウトサーモン (解凍・養殖) 100g当り 本体 278円 (税込301円)

[チリ産] アトランティックサーモン切身 (加熱用・解凍・養殖) 骨・皮取 100g当り 本体 278円 (税込301円)

いいお肉、おトク!!

※写真はすべてイメージです。

[国内産] 牛こま切れ 100g当り 本体 298円 (税込322円)

[オーストラリア産] 牛サーロインステーキ用 140g・1枚 本体 580円 (税込627円) (100g当り414円)

[オーストラリア産牛・国内産豚] 牛50%・豚50% 合挽ミンチ (解凍) 100g当り 本体 98円 (税込106円)

[国内産] 若どりササミ 100g当り 本体 78円 (税込85円)

カナダポークフェア

[カナダ産] 豚ロース (焼肉) 豚肩ロース ひとくちトンテキ用 各100g当り 本体 98円 (税込106円)

[国内産] 若どりモモ鍋物・唐揚げ用 100g当り 本体 118円 (税込128円)

12月9日(土)限り

来店ビンゴスタンプデー

毎週土曜日は 恒例

2,000円(税抜)以上お買上げのカード会員様 ショッピングポイント5倍

1,000円(税抜)以上お買上げのカード会員様 ショッピングポイント3倍

お1人様2本限り　CGC 日清オイリオ キャノーラ油 1000g・1本 本体 178円 (税込193円)

お1人様3袋限り　国分 ソフトパン粉 270g・1袋 本体 88円 (税込96円)

お1人様各2本限り　★ネスレ ゴールドブレンド ゴールドブレンドコク深め 80g各1本 本体 398円 (税込430円)

トライくん牛乳 1L・1本 本体 178円 (税込193円)

お1人様合せて5カートン限り　大正製薬 リポビタンD リポビタンDライト 100ml×10本 各1カートン ※指定医薬部外品 本体 798円 (税込862円)

お1人様2袋限り　永谷園 すし太郎 黒酢入り 4人前・1袋 本体 178円 (税込193円)

お1人様2袋限り　ネスレ ブライト 260g・1袋 本体 158円 (税込171円)

お1人様1袋限り　三重産こしひかり金 10kg・1袋 本体 3,180円 (税込3,435円)

お1人様2パック限り　鈴鹿山麓 おいしい赤たまご 10個入・1パック 本体 190円 (税込206円)

フジパン ネオロール (各種) 1袋 本体 128円 (税込139円)

森永乳業 ビヒダス (バラエティパック・アロエヨーグルト) 75g×4各1パック 本体 128円 (税込139円)

ぎゅーとら全店で限定300個　※写真はイメージです。

ドゥース・ド・フランス シュークリーム 4個入・1個 本体 550円 (税込594円)

おすすめ3品 アイス 半額 メーカー小売希望価格(税抜)の

※表示価格は、割引後の価格です。

ロッテアイス モナ王バニラ 5個入　オハヨー乳業 生チョコアイスバー 6本入　明治 うずまきソフト 6個入　各1箱 本体 165円 (税込179円)

お1人様各5箱限り　明治 チョコレートBOX (ミルク・ブラック・ハイミルク) 各1個 本体 198円 (税込214円)

お1人様5袋限り　★カルビー フルグラ 800g・1袋 本体 598円 (税込646円)

お1人様5袋限り　★栗山 瀬戸しお 1袋 本体 98円 (税込106円)

お1人様5袋限り　玉子入落花 1袋 本体 128円 (税込139円)

※写真はすべてイメージです。

[茨城県産] 白菜 1/2玉 本体 98円 (税込106円)

[三重県産] いちご (かおりの・または・章姫) 1パック 本体 498円 (税込538円)

[フィリピン産] スイーティオバナナ 1袋 本体 198円 (税込214円)

9のつく日 キウイの日。

[長野県産] ぎゅーとら えのき茸 1袋 本体 88円 (税込96円)

[ニュージーランド産] グリーンキウイ 1個 本体 99円 (税込107円)

[ニュージーランド産] グリーンキウイ 4～5個入・1パック 本体 388円 (税込420円)

まぐろ祭り

※写真はすべてイメージです。

[和歌山県産] お刺身用 生とんぼまぐろブロック 100g当り 本体 178円 (税込193円)

※天候等により入荷状況が変更になる場合がございます。

[三重県産] お刺身用生本まぐろ (養殖) 100g当り 本体 980円から (税込1,059円から)

[日本・台湾・韓国産] 太平洋・インド洋・大西洋海域 まぐろ切落し三種盛 (解凍) 120g入・1パック 本体 398円 (税込430円)

いいお肉、おトク!!

※写真はすべてイメージです。

[国内産] A3グレード 黒毛和牛 肩ロースすき焼き用 (解凍) 100g当り 本体 698円 (税込754円)

[国内産] A3グレード 黒毛和牛肩バラ切落し 100g当り 本体 458円 (税込495円)

[三重県産] 健育豚ロース しゃぶしゃぶ用 100g当り 本体 238円 (税込258円)

[国内産] 若どりムネ肉 100g当り 本体 58円 (税込63円)

[国内産] A3グレード 黒毛和牛肩すき焼き用 100g当り 本体 598円 (税込646円)

[国内産] 牛ロースステーキ用 130g・1枚 本体 798円 (税込862円) (100g当り614円)

[国内産] 豚バラ切落し 100g当り 本体 178円 (税込193円)

[国内産] 若どり手羽元開き 100g当り 本体 68円 (税込74円)

12月10日(日)限り

お1人様各6本限り　サントリー 烏龍茶・伊右衛門 2L各1本 本体 118円 (税込128円)

お1人様各2本限り　★味の素 ピュアセレクト マヨネーズ400g　ピュアセレクト コクうま65%カット360g　各1本 本体 158円 (税込171円)

お1人様各2袋限り　イチビキ 即席みそ汁(生みそタイプ) (あわせ・赤だし) 10食入各1袋 本体 158円 (税込171円)

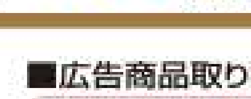

お1人様12個限り　明星 一平ちゃん 夜店の焼そば 1個 本体 98円 (税込106円)

お1人様2缶限り　はごろも シーチキンL 140g・1缶 本体 198円 (税込214円)

お1人様各5袋限り　★三幸 チーズアーモンド 三幸の柿の種 各1袋 本体 108円 (税込117円)

お1人様5箱限り　ブルボン エリーゼ 1箱 本体 138円 (税込150円)

お1人様各5箱限り　ヤマザキビスケット エントリーS ラングドシャS 各1箱 本体 138円 (税込150円)

お1人様5袋限り　リスカ しっとりチョコ 1袋 本体 68円 (税込74円)

[三重県産] マルゴみかん (L・M・S) 各1袋 本体 450円 (税込486円)

※写真はすべてイメージです。

[奈良県産] 富有柿 1個 本体 99円 (税込107円)

毎月10日は トマトの日

※写真はすべてイメージです。

[三重県産] トマト 1個 本体 138円 (税込150円)

1袋 本体 298円 (税込322円)

[熊本県産] ミニトマト 1パック 本体 158円 (税込171円)

[フィリピン産] 極撰バナナ 1袋 本体 238円 (税込258円)

鮮魚祭り

※写真はすべてイメージです。

[日本・台湾産] 太平洋・インド洋海域 お刺身用きはだまぐろ・柵 (解凍) 100g当り 本体 298円 (税込322円)

[日本・台湾・韓国産] 太平洋・インド洋・大西洋海域 海鮮三種盛 (解凍) 120g入・1パック 本体 398円 (税込430円)

[鹿児島県産] シイラ味醂干し 3切入・1パック 本体 198円 (税込214円)

いいお肉、おトク!!

※写真はすべてイメージです。

[国内産] 黒毛和牛こま切れ 100g当り 本体 378円 (税込409円)

[国内産] 若どりモモ肉 100g当り 本体 88円 (税込96円)

ぎゅーとら指定農場 国産きわみ牛 肩ロース・ロースすき焼き用 100g当り 本体 598円 (税込646円)

[国内産] 豚ロース (各種) 100g当り 本体 198円 (税込214円)

0のつく日は ぎゅーとら コロッケの日

惣菜コーナー　※写真はイメージです。

ぎゅーとら コロッケ 1個 本体 38円 (税込42円)

■広告商品取り扱い店　お近くのぎゅーとらをご利用ください。

CGCグループ

ぎゅーとら全店 朝9時開店

ぎゅーとら ホームページ http://www.gyutora.com

営業時間 9:00～21:00
ラブリー一志店 ☎059-293-5600
ラブリー垣鼻店 ☎0598-25-1700
ラブリー志摩店 ☎0599-85-5044

営業時間 9:00～20:00
五ヶ所店 ☎0599-66-2300
コア店 ☎0596-28-7015
波切店 ☎0599-72-1200

営業時間 9:00～21:45
ラブリー久居店 ☎059-259-1515
ラブリー大黒田店 ☎0598-22-3800
ラブリー藤里店 ☎0596-25-3699
ラブリー御薗店 ☎0596-20-8800
ハイジー店 ☎0596-36-1245

営業時間 9:00～22:00
鈴鹿エース店 ☎059-381-5030
ラブリー平田店 ☎059-375-7511
ラブリー芸濃店 ☎059-266-2121
ラブリー渋見店 ☎059-221-5110
ラブリー津神戸店 ☎059-221-1150
ラブリー持川店 ☎059-254-1075
ラブリー明和店 ☎0596-53-1170
下村店 ☎0596-60-0755
小俣店 ☎0596-25-0294
二俣店 ☎0596-27-0712
エディース小俣西店 ☎0596-25-6970
鳥羽西店 ☎0599-25-3288
鳥羽東店 ☎0599-26-4230
ラブリー鵜方店 ☎0599-46-0161

営業時間 9:00～20:30
グラムマート津新町店 ☎059-213-7715

営業時間 9:00～22:00
グラムマート宮町店 ☎0596-23-2312

※一部取り扱いのない商品がございます。ご了承くださいませ。

志摩地区 求人募集のお知らせ　パートナーさん アルバイトさん 大募集!

「お仕事説明会」開催します!

開催日: 12月16日(土)
開催時間: 1部 9:00～　2部 10:30～　3部 13:00～　4部 14:30～
開催場所: ぎゅーとら 鵜方店 会議室 ☎0599-46-0161

説明会をお聞きいただいた方に交通費としてぎゅーとら商品券(1,000円分)支給致します。

各店随時面接を行っています!お気軽にお電話下さい。

募集店舗
ラブリー鵜方店 (店長:渋谷) ☎0599-46-0161
ラブリー志摩店 (店長:酒井) ☎0599-85-5044
波切店 (店長:西川) ☎0599-72-1200
五ヶ所店 (店長:原) ☎0599-66-2300

ぎゅーとらよりのご案内　★印の商品は、品切れの際に後日商品をお渡しできる、引換券を発行させて頂きます。(但し、引換券発行時のチラシ掲載価格にてお支払い頂きます。また、★印以外の商品が万一品切れの場合は引換券の発行はございませんので、御了承下さいませ)

※チラシ価格表示は、「商品本体価格(税抜)」と「税込(参考税込価格)」との併記になります。　※広告商品は豊富に取り揃えておりますが、万一品切れの節はご容赦下さいませ。尚、一部の商品に数量限定させていただく場合もありますのでご了承下さい。掲載写真はイメージです。